

# FICHA TÉCNICA

**Bobina de ignición, Nissan March con motor HR16DE de 1.6L**

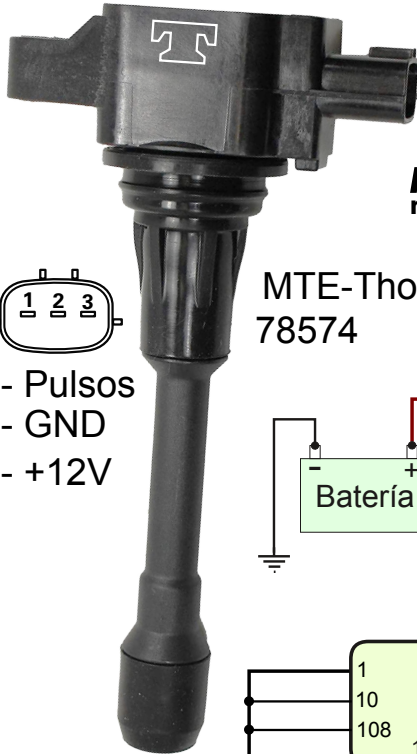

MTE-Thomson  
78574

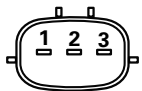

- 1 - Pulsos
- 2 - GND
- 3 - +12V

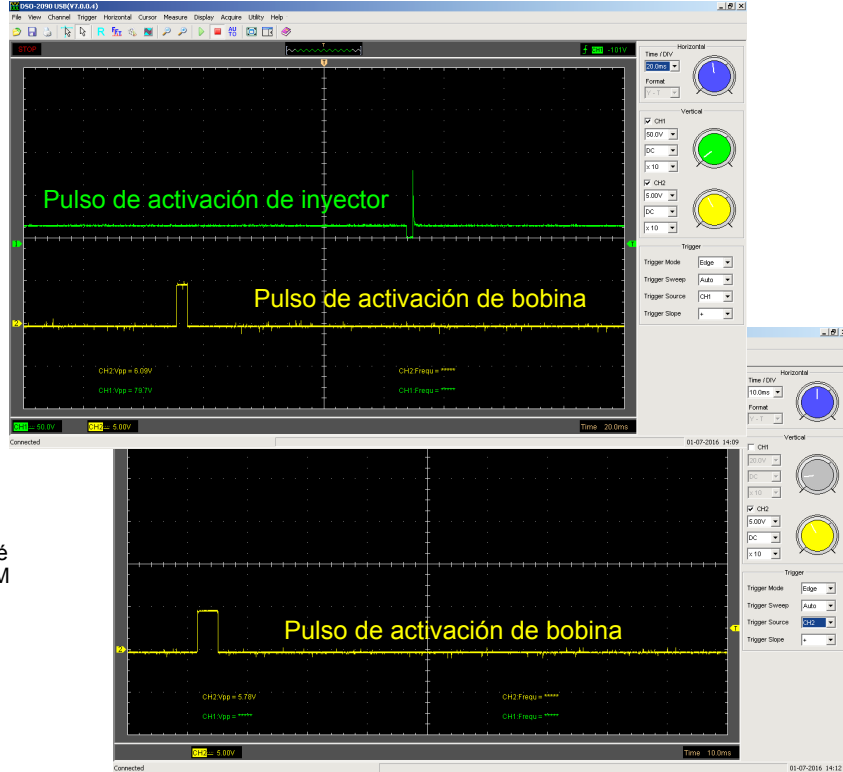
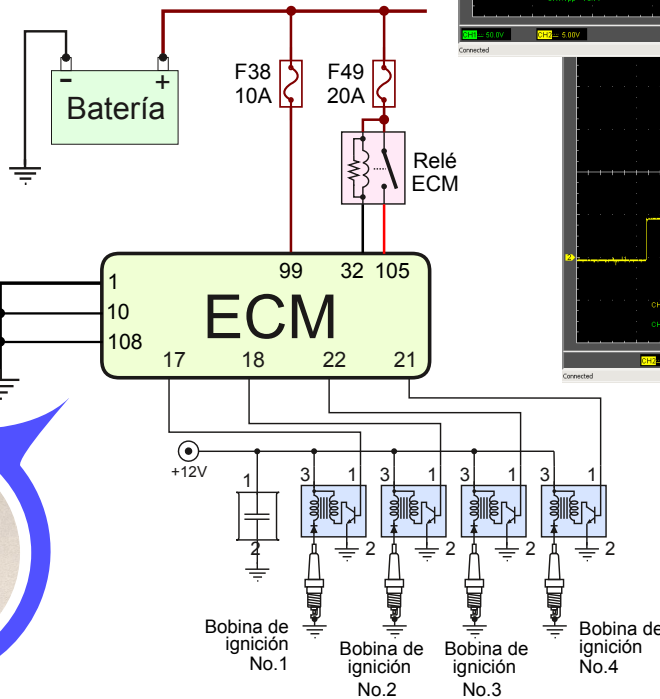

1	5	9	13	17	21	25	29
2	6	10	14	18	22	26	30
3	7	11	15	19	23	27	31
4	8	12	16	20	24	28	32

33	37	41	45	49	53	57	61	65	69	73	77
34	38	42	46	50	54	58	62	66	70	74	78
35	39	43	47	51	55	59	63	67	71	75	79
36	40	44	48	52	56	60	64	68	72	76	80

81	85	89	93	97	101	105	109
82	86	90	94	98	102	106	110
83	87	91	95	99	103	107	111
84	88	92	96	100	104	108	112

- P0300 - Falla en el encendido de alguno de los cilindros.
- P0301 - Falla en el encendido del cilindro # 1
- P0302 - Falla en el encendido del cilindro # 2
- P0303 - Falla en el encendido del cilindro # 3
- P0304 - Falla en el encendido del cilindro # 4

Las bobinas de ignición del Nissan March con motor HR16DE de 1.6L incluyen un transistor conmutador, por lo que se activan con pulsos positivos de 5Vde amplitud.

**Especialidad en Electricidad y Electrónica Automotriz**

Clases virtuales

Suscripción a Identifix por el mes del módulo

Equipos de diagnóstico



**555496-5820**  
**551405-3080**

Otros países: añadir el prefijo 52



**electronicayservicio.com**