

# Partidas comentadas por GM Alberic O'Kelly (Bélgica)

## Partida Nº 1 Match de Candidatos 1974

**Blancas:** Tigran Petrosian  
**Negras:** Viktor Korchnoi  
**Defensa Nimzoindia**

1.d4      Cf6  
2.c4      e6  
3.Cc3     Ab4  
4.Dc2     ...

El movimiento de CAPABLANCA es considerado como de tablas... por esto se juega poco en la actualidad. PETROSIAN emplea la misma táctica de observación que en su match con BOTVINNIK en 1963, el corte de esta partida le dará sin duda la pauta de lo que será este match, así como la forma más enérgica de neutralizar al agresivo KORCHNOI.

4. ...      d5

La jugada de BOTVINNIK. Este último abandona definitivamente la continuación que la teoría actual considera como la más simple 4...c5, en el transcurso de la sexta partida de su match contra FLOHR en 1932. El golpe del texto amenaza 5..., cxd4, de suerte que las blancas no pueden jugar sin dificultad 6.Ag5, como ocurrió en la partida CAPABLANCA-NIMZO-VITCH, Kissingner 1928.

5.cxd5     exd5  
6.a3      Axc3+

Es inútil perder el tiempo en retirar el alfil.

7.bxc3 O-O

En la partida NAJDORF - BOTVINNIK de Groninga 1946 continuó 7...c5 8.Cf3 Da5 9.Cd2 Ad7 10.Cb3 Da4 11.Db2 Ca6 12.e3 c4! 13.Cd2!; con juego complicado, que finaliza por cambiar la ventaja de las blancas.

8.Ag5      ...

Esta salida es "natural". Si 8.e3 se entraría en la variante RUBINSTEIN.

8. ...      c5

A pesar de que aparentemente parecen tomar la iniciativa las negras en el ala de dama, esto no quiere decir que las blancas se encuentren en inferioridad.

9.e3      Cbd7

10.Ad3     Da5!

Preparando una maniobra de cambio de alfiles, que inaugurará una lucha por la posesión de las casillas blancas.

11.Ce2     b6!

12.O-O     Aa6

Resolviendo el problema del desarrollo del alfil dama de la forma más simple.

13.Axa6     Dxa6

14.Axf6     ...

Sino podría haber habido disgustos más tarde mediante la eventual 14 ... Ce4.

14. ...      Cxf6



15.Cf4 ...

Para neutralizar la presión que las negras ejercen sobre la columna c por una demostración contra el peón d5 negro.

15. ... Dc4

16.Da2! ...

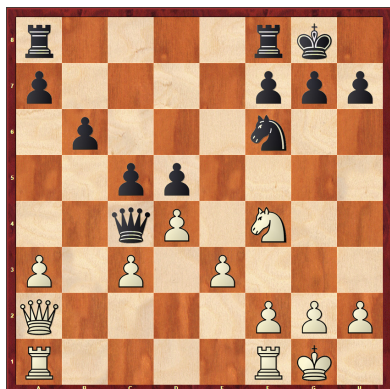

16. ... Dxa2

La jugada Dxc3 no ofrece ningún interés a causa de la respuesta blanca Tfc1, seguido de dxc5 y Cxd5.

17.Txa2 Tac8

18.a4 Tfd8

19.Tb1 Ce4

Las negras realizan algunos intentos, pero las blancas restablecen la igualdad.

20.Ce2 Cd6

21.h4 ...

Comienza una demostración sobre el ala de rey de esta forma las negras no serán las únicas que se muestran activas.

21. ... Cc4

22.Cf4 ...

Juego de báscula, el peón c3 está cubierto, y el caballo toma un buen sitio de observación.

22. ... Rf8

23.g4 g6

24.Rg2 h6

25.Td1 ...

La acción blanca toma formas amenazantes y KORCHNOI toma medidas preventivas.

25. ... g5

26.hxg5 hxg5

27.Ce2 Cd6

28.Cg3 cxd4

29.Txd4 Ce4

30.Cxe4 dxe4

31.Txe4 Txc3

32.a5 Tdc8

33.axb6 axb6

34.Tb2 T8c4

35.Txc4 Txc4

1/2-1/2

En esta posición el ex-campeón mundial propuso tablas que fueron aceptadas por su oponente.

La partida no es rica en combinaciones sensacionales, pero es un buen ejemplo de lo que puede pasar en una posición de equilibrio.

## Partida N° 2 Match de Candidatos 1971

Blancas: **Korchnoi**

Negras: **Petrosian**

Defensa **Bogoiindia**

1.c4 Cf6  
2.Cf3 e6  
3.d4 Ab4+

Pariiente cercana de la Nímzoindia es la del texto, creada o al menos puesta en la práctica magistral por ese gran innovador que fue Bogoljubow. El negro puede enroscarse rápidamente tras cambiar su alfil.

4.Ad2 Axd2+

Directamente se cambia de alfiles, en vez de De7 que preconizaba Bogoljubow.

5.Dxd2 d6  
6.Cc3 De7  
7.g3 O-O  
8.Ag2 Td8  
9.O-O Cbd7  
10.Tad1 Cf8  
11.e4 Ad7  
12.e5 Ce8  
13.De2 c6  
14.Cd2 d5  
15.a3 Cc7  
16.Tc1 Ae8  
17.c5 b6  
18.b4 bxc5  
19.bxc5 Tdb8  
20.Tb1 ...

Disputando la importante columna abierta. Por su posesión se luchará largo rato.

20. ... f6

Una ruptura muy frecuente.

21.f4 Ag6

El alfil ocupa una importante diagonal.

22.Tb3 Cd7  
23.exf6 Dxf6  
24.De3 Ac2  
25.Txb8+ Txb8  
26.Ca2 Cb5

Conseguido el dominio temporal de la columna no es excesivamente rentable su posesión. No es factible 26...Tb2 por 27.Cb4.

27.Cf3 a5  
28.Tc1 Ae4  
29.a4 Cc7

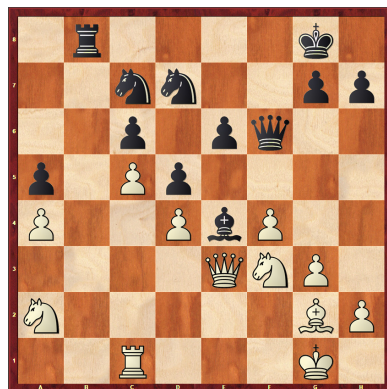

30.Cd2 ...

Se pudo optar por Ce5 y si 30... Cxe5 31.fxe5 Dg6 32.Af1, con juego ligeramente superior para el blanco.

30. ... Axc7  
31.Rxc7 Tb2  
32.Cc3 Cxc5  
33.dxc5 ...

Momentáneo sacrificio que se recupera de inmediato. No serviría rechazarlo

con 33.Cd1, por 33... Txd2+ 34.Dxd2 Cb3  
35.Db2 Cxc1 36.Db8+ Rf7 37.Dxc7+ Rg6,  
con mejor juego negro. Sin embargo, pa-  
rece muy satisfactoria la no aceptación del  
jaco con 33.Cd1.

**33. ... d4**  
**34.Dd3 dxc3**  
**35.Txc3 Cd5**  
**36.Tb3 h6**  
**37.Rf3**  
**1/2-1/2**

Y la perdida la hegemonía de la torre  
se desemboca en tablas.